

DOSSIER

TEATRO
DE
EMERGENCIA

2022



TEATRO DE EMERGENCIA
POBLACIÓN LA LEGUA - CHILE



CENTRO DE INTERPRETACIÓN
POBLACIÓN LA LEGUA - CHILE

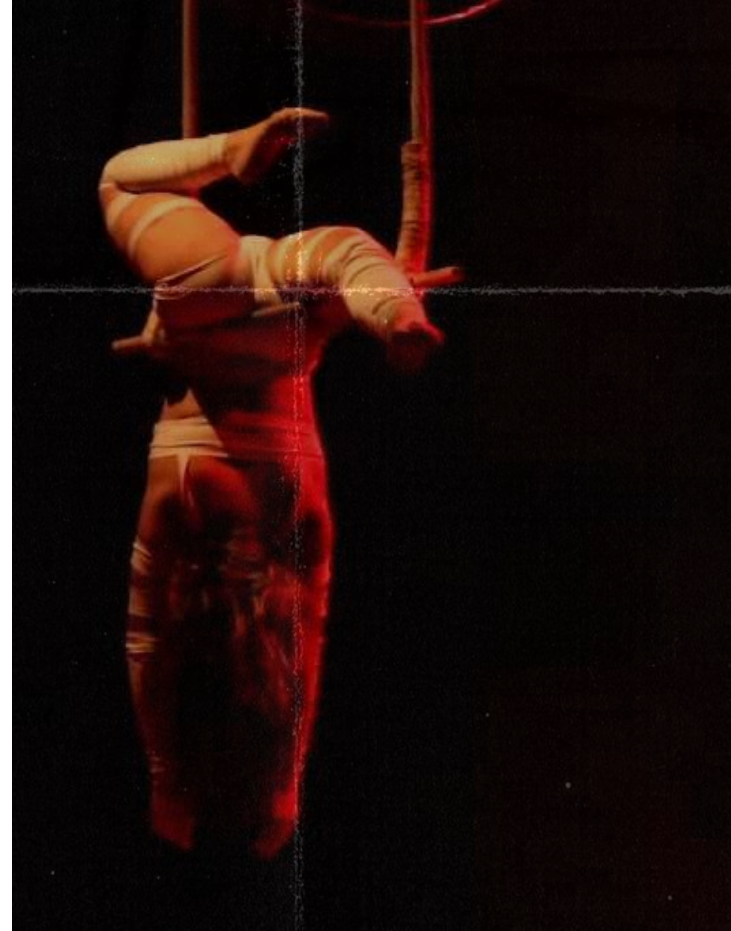

MARZO

COMPañÍA TEATRAL
CABEZAS DE PAPEL
OBRA

"DONDE BAILAN LOS
Y LAS QUE ESPERAN

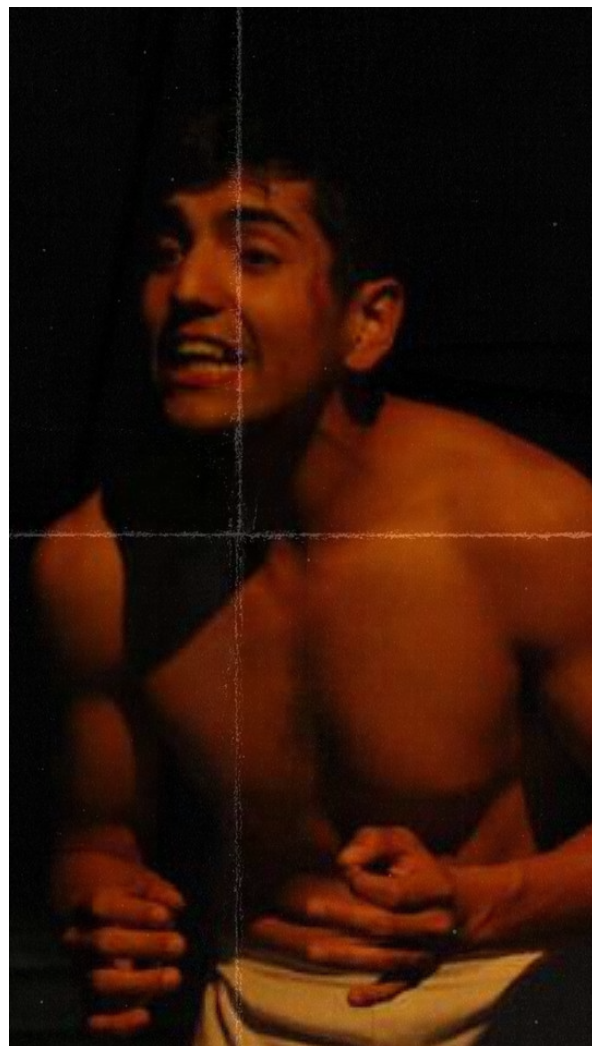
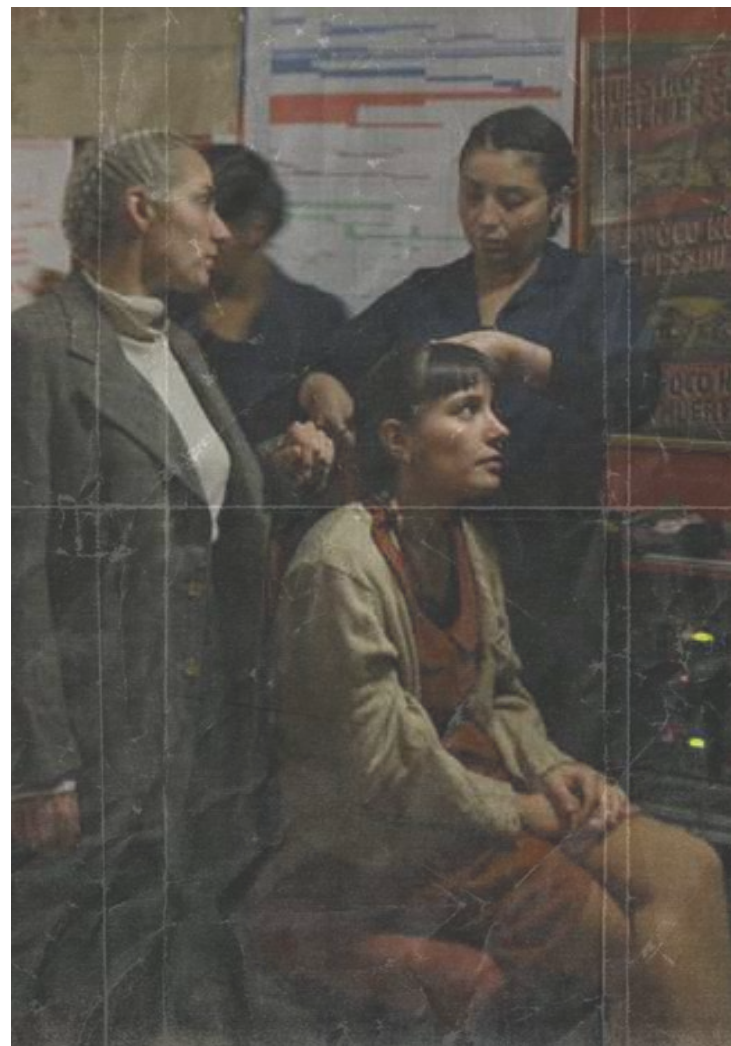



ABRIL

COMPañÍA CIRCO
HERMANOS SILVA
OBRA
CIRQUINA



TEATRO DE EMERGENCIA - POBLACIÓN LA LEGUA

CIRQUINA

HERMANOS SILVA

Viernes 29 de Abril
Presentación Exclusiva Escuela

Sábado 30 de Abril
Abierto a Todo Público

Aporte: 1000 pesos • Aforo: 50 personas
CON PASE DE MOVILIDAD

19:00 HRS

Transmisión en Vivo Teatro Emergencia

CONFIRMAR ASISTENCIA
+56 9 8363 0663 • c.deinterpretacion@gmail.com

MARIANO PUGA 387 POBLACIÓN LA LEGUA

PAOCC
Programa de Apoyo a Organizaciones Culturales
Sociales y Artísticas

TEATRO EMERGENCIA

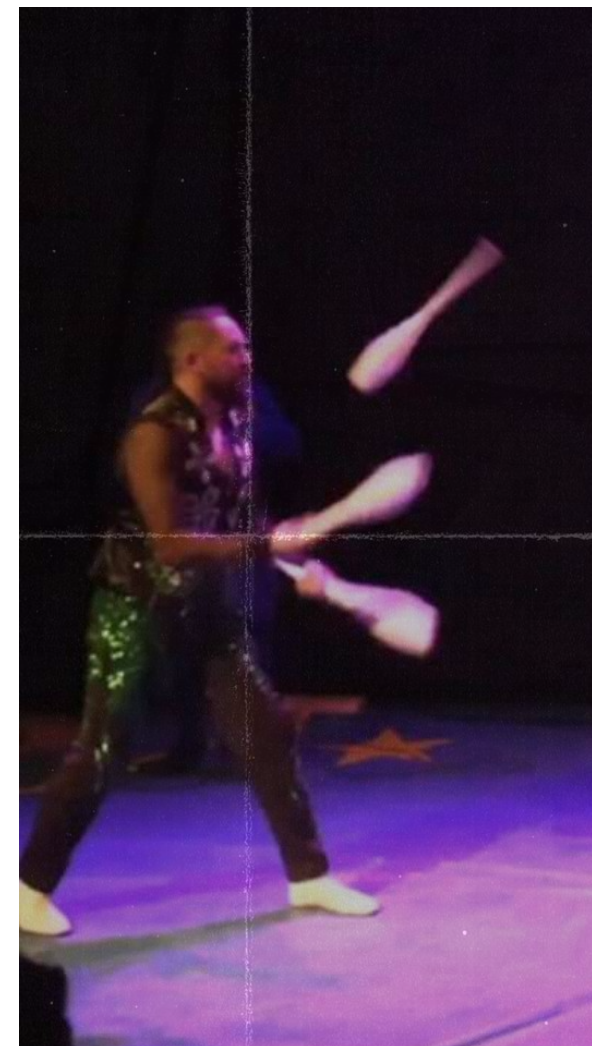



MAYO

COMPañÍA TEATRAL

LA LLAVE

OBRA

POBLACIÓN ESPERANZA



TEATRO DE EMERGENCIA - POBLACIÓN LA LEGUA

POBLACION ESPERANZA

de Isidora Aguirre y Manuel Rojas

La Llave
compañía de teatro

Viernes 27 De Mayo
Presentación Exclusiva Escuela

Sábado 28 De Mayo
Domingo 29 De Mayo

19:00 HRS

Aporte: 1000 pesos
Aforo: 50 personas
CON PASE DE MOVILIDAD

CONFIRMAR ASISTENCIA
☎ +56 9 8363 0663
c.deinterpretacion@gmail.com

Transmisión en Vivo
Teatro Emergencia
www.lisura.cl

MARIANO PUGA 387 POBLACION LA LEGUA

PAOCC
Programa de Apoyo a Organizaciones Culturales Descentralizadas





JUNIO

CONCIERTO
DE PATIENQUINCHA
FOLKCLOR CHILENO

MARCO-PATY-NELSON

TEATRO DE EMERGENCIA - POBLACIÓN LA LEGUA

ENCUENTRO CON LA MUSICA DE

DE PATIENQUINCHA

CONCIERTO SENTIDO
Sábado 25 de Junio
20:00 HRS
Aporte: 1000 pesos
Aforo: 50 personas
CON PASE DE MOVILIDAD

CONFIRMAR ASISTENCIA
☎ +56 9 8363 0663
c.deinterpretacion@gmail.com

MARIANO PUGA 387 POBLACIÓN LA LEGUA

Transmisión en Vivo Tema Emergencia www.8363.cl

PAOCC
Proyecto de Apoyo a Organizaciones Culturales Cooperativas





JULIO

COMPañÍA TEATRAL
TEATRO SÍNTOMA
OBRA
LA VICTORIA



TEATRO DE EMERGENCIA - Población la Legua

LA VICTORIA

Una obra sobre las ollas comunes de los años 80



Viernes 29 de Julio
Domingo 31 de Julio

Sábado 30 de Julio

19:00 HRS.

Mariano Puga 387
POBLACIÓN LA LEGUA

Aporte: 1000 Pesos
Aforo: 50 personas

CONFIRMAR ASISTENCIA

Contacto: +56983630663
c.deinterpretacion@gmail.com

transmisión en vivo Teatro Emergencia - www.faura.cl

PAGCC

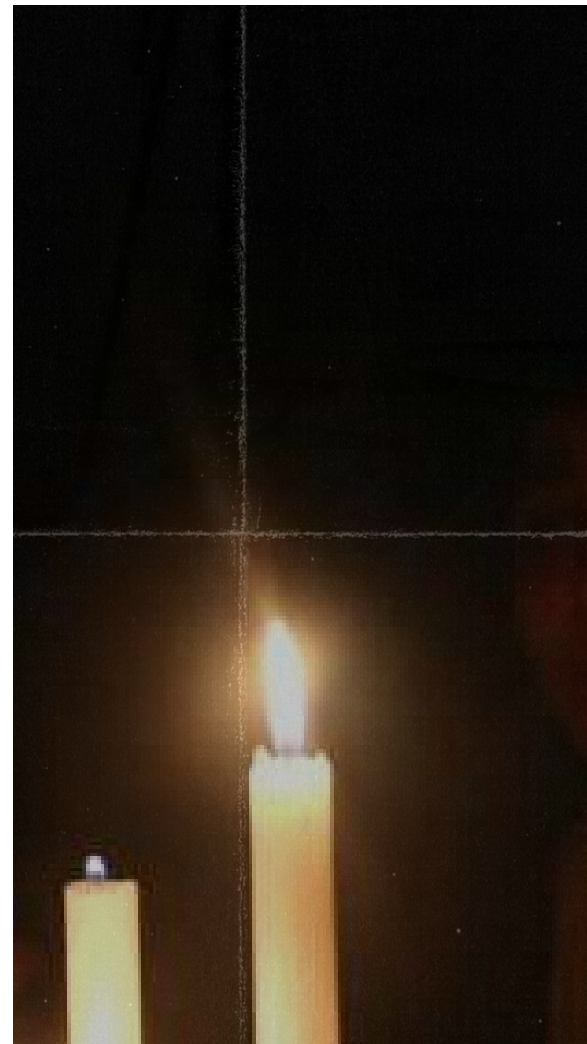



AGOSTO

ACTIVIDAD
CLÍNICA DE MEMORIA Y
PATRIMONIO
ORAL, LOCAL Y
POPULAR
EQUIPO FISURA

TEATRO DE EMERGENCIA - Población la legua

**CLÍNICA ESPECIALIZADA EN
MEMORIA ORAL, LOCAL
Y POPULAR**

Profesor: Cristopher Bertrin

SÁBADO 27 DE AGOSTO
15:00 HRS.
MARIANO PUGA 387

PAOCC

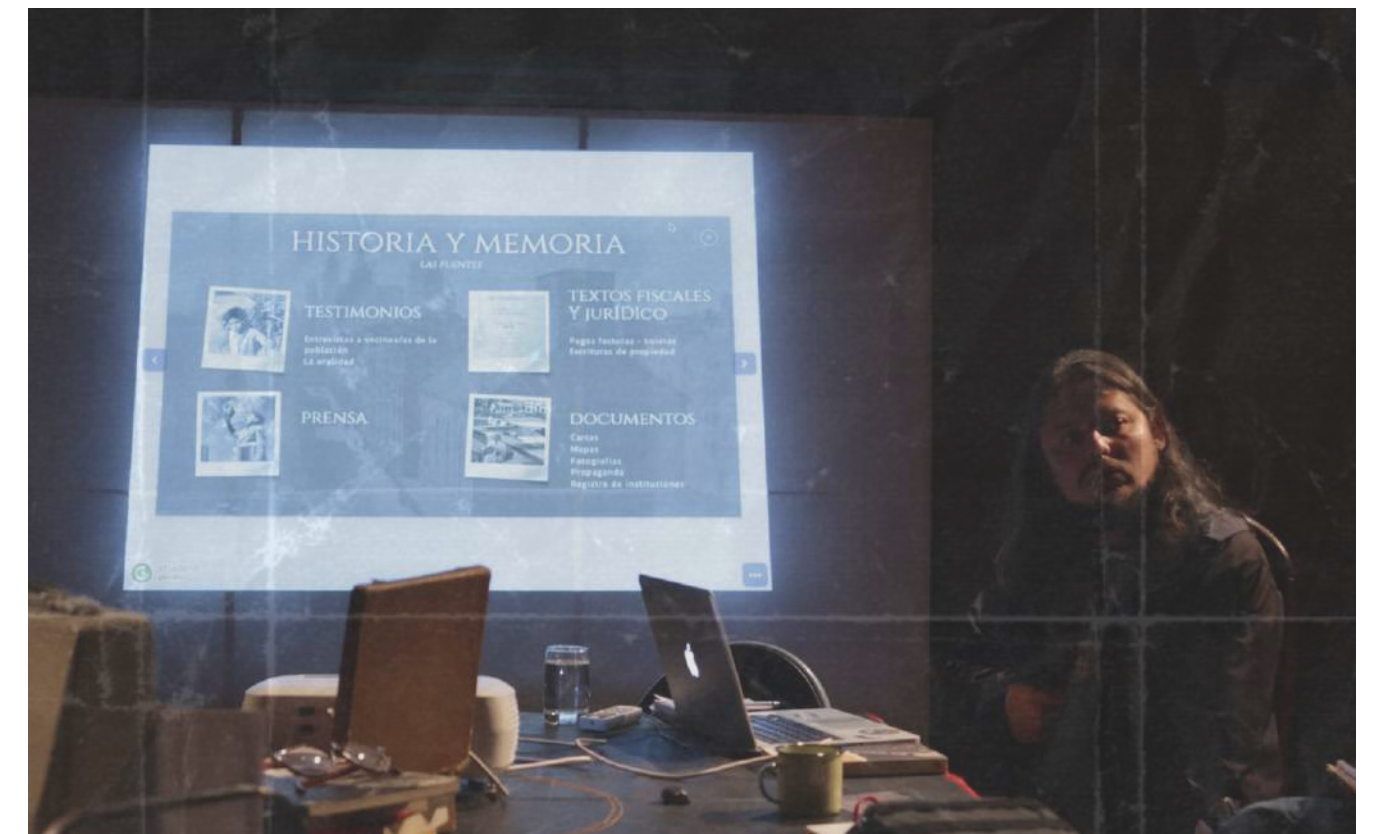

SEPTIEMBRE

ACTIVIDAD
ENCUENTRO DE
ARTE, TERRITORIO Y
POLÍTICA
EQUIPO FISURA



ENCUENTRO DE
ARTE - TERRITORIO - POLÍTICA

Transmisión en Vivo Canal Teatro de Emergencia

MIÉRCOLES 7 - 12:00hrs
TEATROPOLIS GENTIL
"EL GATO CON OJOTAS"
ESCUELA 480

VIERNES 9 - 20:00hrs
COMPANIA PERRO MUERTO
OBRA **"PINOCHET"**

SÁBADO 10 - 20:00hrs
CONVERSATORIO
"REFLEXIONES DE LA OBRA PRESENTADA"

MARIANO PUGA 387
POBLACIÓN LA LEGUA

CONFIRMAR ASISTENCIA
☎ +56 9 8363 0663
interpretacion@gmail.com

PAOCC

ENCUENTRO DE
ARTE - TERRITORIO - POLÍTICA

Transmisión en Vivo Canal Teatro de Emergencia

CON-CIERTO SENTIDO
TATA BARAHONA & CARLOS TORO "EL LEGUERO"

SABADO 10 DE SEPT
20:00 HRS

MARIANO PUGA 387
POBLACIÓN LA LEGUA

CUPOS LIMITADOS
CONFIRMAR ASISTENCIA
☎ +56 9 8363 0663
interpretacion@gmail.com

PAOCC

ENCUENTRO DE
ARTE - TERRITORIO - POLÍTICA

Transmisión en Vivo Canal Teatro de Emergencia

COMPANIA PERRO MUERTO PRESENTA:
"PINOCHET"

UNA COMEDIA DEL PRESENTE EN
TEATRO EMERGENCIA

UNA OBRA CENSURADA
EN DICTADURA

+ CONSERVATORIO
"REFLEXIONES DE LA OBRA PRESENTADA"

LIMITADOS
CONFIRMAR ASISTENCIA
☎ +56 9 8363 0663
interpretacion@gmail.com

Viernes 08 De Septiembre
20:00 HRS

MARIANO PUGA 387
POBLACIÓN LA LEGUA

PAOCC

TEATRO DE EMERGENCIA - Septiembre 08 de 2016

"Variete"

ENCUENTRO
ARTE, TERRITORIO Y POLÍTICA

CLOWN PAULPA
INFUSION DE MATE "LA CHASKA"
RECICLACIRCO "CHIRLITO CHAMP"
JAVIERA RIOS "RUEDA C"
MARCELO TRONCOSO INVESTIGADOR DE C

Jueves 08 De Septiembre
20:00 HRS

MARIANO PUGA 387
POBLACIÓN LA LEGUA

Transmisión en Vivo Canal Teatro de Emergencia

PAOCC





OCTUBRE

ACTIVIDAD
CLÍNICA DE CIRCO
EQUIPO FISURA

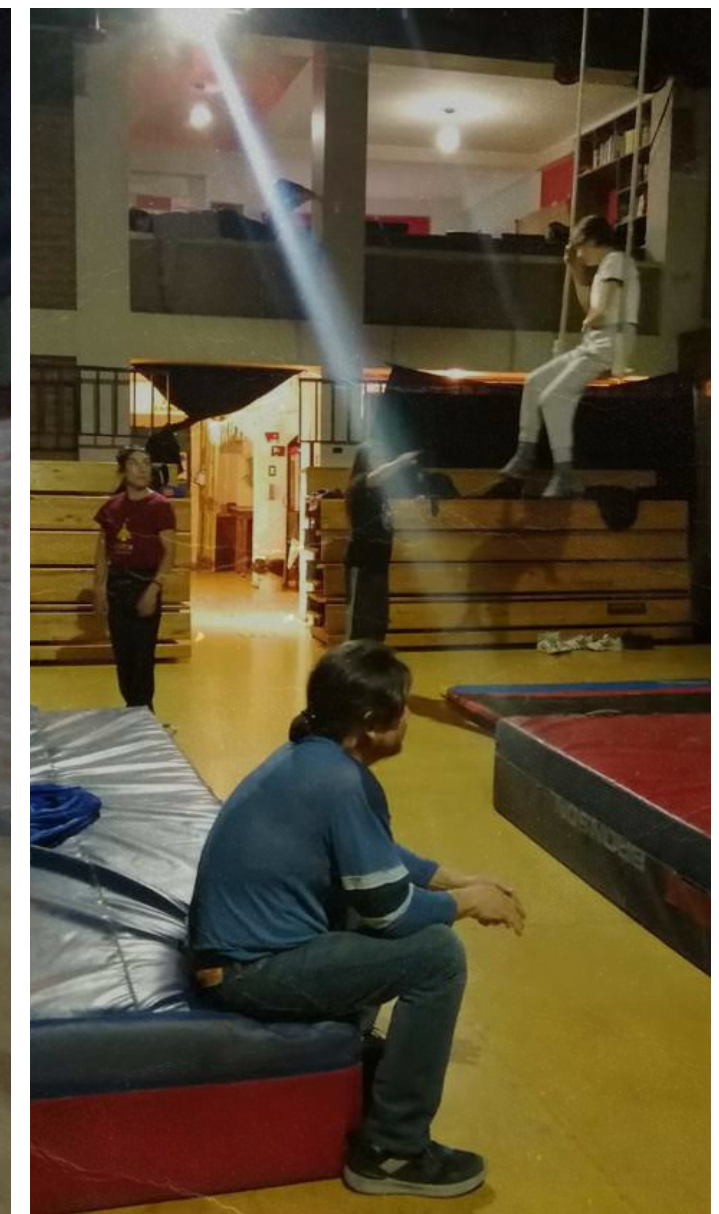

CLÍNICA DE CIRCO
 PROFESORA:
 JAVIERA RÍOS

ESPECIALIDAD: TELA Y RUEDA CIR
 TODOS LOS MIÉRCOLES DESDE EL
 5 DE OCTUBRE AL 7 DE DICIEMBRE 19:00 HORAS

CO DE EMERGENCIA – MARIANO PUGA 387 LA LEGUA



TEATRO DE EMERGENCIA
 POBLACIÓN LA LEGUA - CHILE





NOVIEMBRE

COMPañÍA TEATRAL
TRYO TEATRO BANDA
OBRA
PEDRO DE VALDIVIA

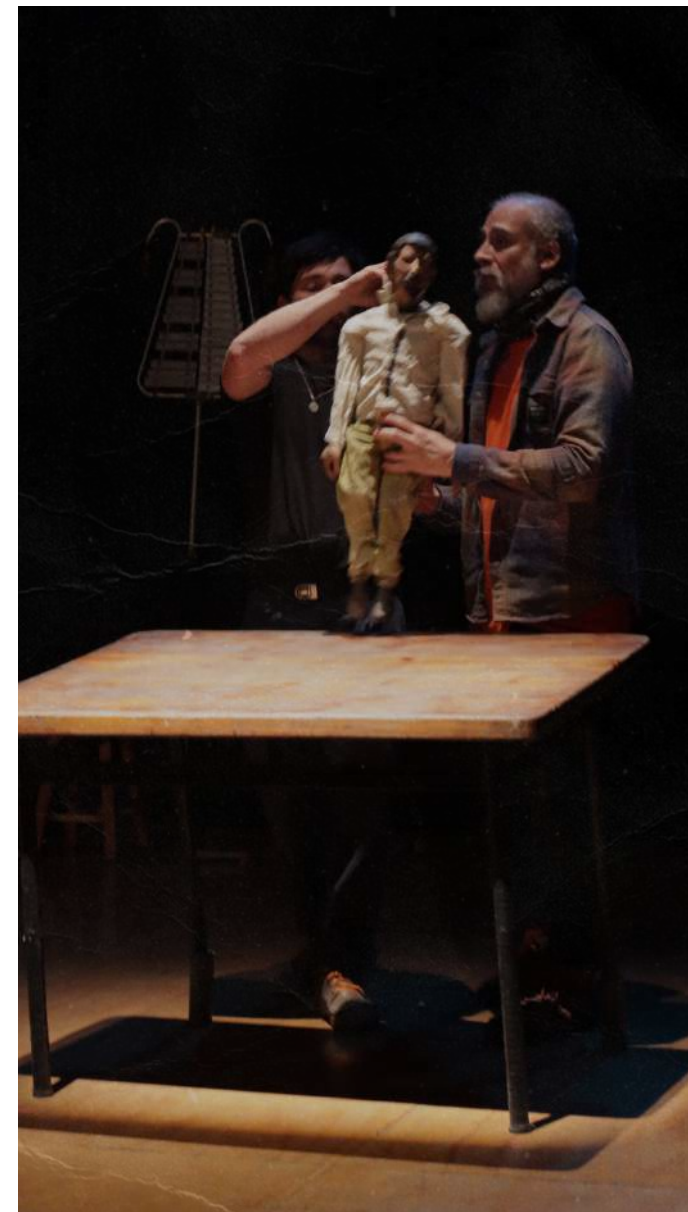
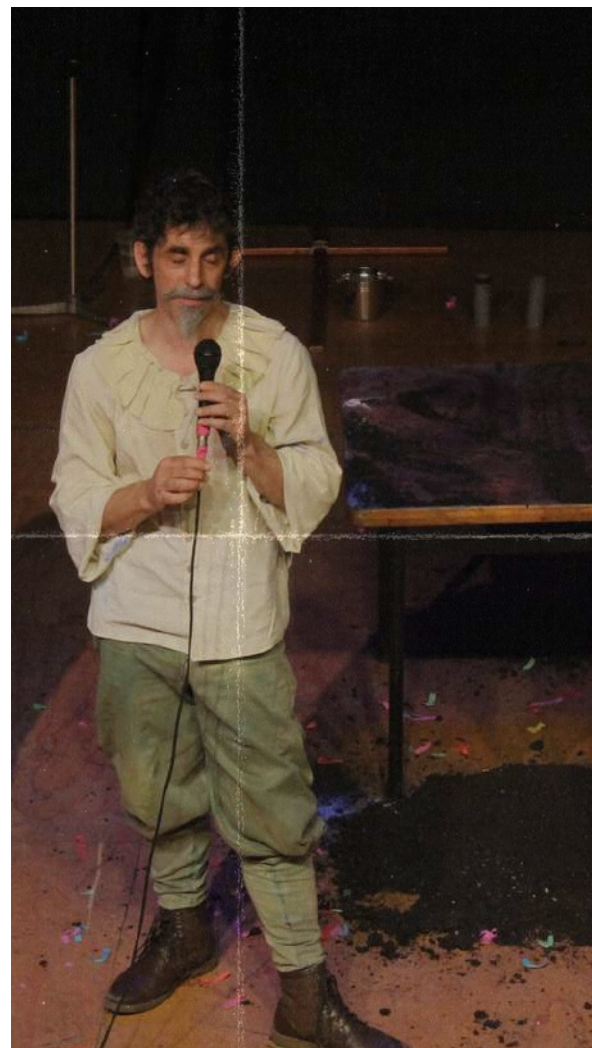
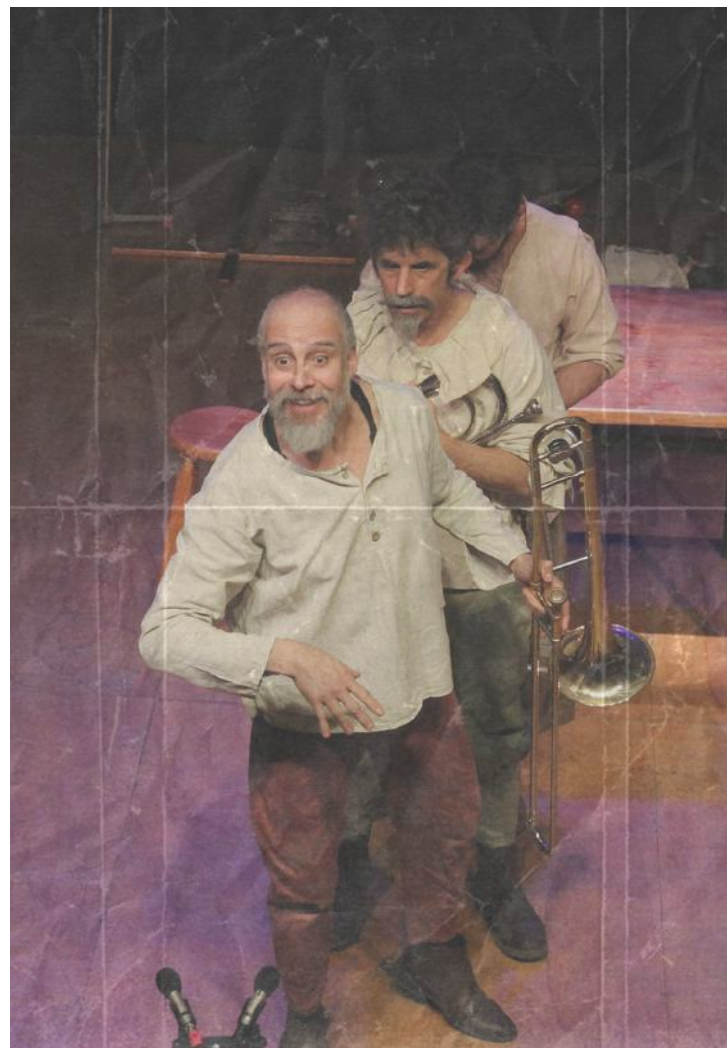

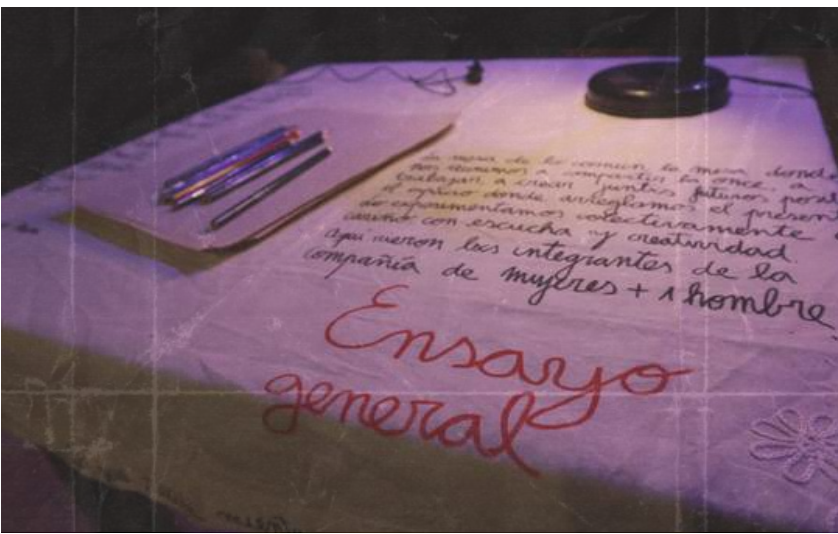

DICIEMBRE

ACTIVIDAD

"DÍAS DE LAS MEMORIAS Y LAS ARTES"

OBRAS

CALENDA MAIA

MUESTRA DE TALLERES

COMPañIA MUJERES +1 HOMBRE

JUAN SALVADOR TRAMOYA

TEATRO DE EMERGENCIA • POBLACIÓN LA LEGUA
DÍAS DE LAS MEMORIAS Y LAS ARTES PRESENTAN:

Calenda Maia

DOMINGO 4 DE DICIEMBRE 18:00 HRS

CONFIRMAR ASISTENCIA
+56 9 8363 0663
deinterpretacion@gmail.com

Transmisión en Vivo Canal Teatro de Emergencia

MARIANO PUGA 387 POBLACIÓN LA LEGUA

TEATRO DE EMERGENCIA • POBLACIÓN LA LEGUA
DÍAS DE LAS MEMORIAS Y LAS ARTES PRESENTAN:

JUAN SALVADOR TRAMOYA

VIERNES 09 DE DICIEMBRE 19:30 HRS

CONFIRMAR ASISTENCIA
+56 9 8363 0663
c.deinterpretacion@gmail.com

Transmisión en Vivo Canal Teatro de Emergencia

MARIANO PUGA 387 POBLACIÓN LA LEGUA

TEATRO DE EMERGENCIA • POBLACIÓN LA LEGUA
DÍAS DE LAS MEMORIAS Y LAS ARTES

DOMINGO 04 DE DICIEMBRE CALENDA MAIA "MEDIEVAL" 18:00 HRS.

MIÉRCOLES 07 DE DICIEMBRE MUESTRA TALLERES DE CIRCO • DANZA • MÚSICA 19:30 HRS.

JUEVES 08 DE DICIEMBRE MUESTRA DE TALLER DE TEATRO "COMPañIA MUJERES+1 HOMBRE" 19:30 HRS.

VIERNES 09 DE DICIEMBRE COMPañIA MONA ILUSTRE "JUAN SALVADOR TRAMOYA" 19:30 HRS.

CONFIRMAR ASISTENCIA
+56 9 8363 0663
c.deinterpretacion@gmail.com

Transmisión en Vivo Canal Teatro de Emergencia

MARIANO PUGA 387 POBLACIÓN LA LEGUA

TEATRO DE EMERGENCIA • POBLACIÓN LA LEGUA
DÍAS DE LAS MEMORIAS Y LAS ARTES

MUESTRA TALLERES DE:

CIRCO DANZA MÚSICA

MIÉRCOLES DE DICIEMBRE 19:30 HRS

CONFIRMAR ASISTENCIA
+56 9 8363 0663
c.deinterpretacion@gmail.com

LA PRESENTACIÓN DEL:

MUSIRKERO

Transmisión en Vivo Canal Teatro de Emergencia

MARIANO PUGA 387 POBLACIÓN LA LEGUA

TEATRO DE EMERGENCIA • POBLACIÓN LA LEGUA
DÍAS DE LAS MEMORIAS Y LAS ARTES PRESENTAN:

TALLER DE TEATRO

Compañía Mujeres + 1 Hombre

TALLERISTAS:
NICOLAS ROCIO ALBERTO

PARTICIPANTES:
CECILIA ESTEFANI VERONICA JORGE ELENA LUCY NOLVIA MAITE CATA

JUEVES 08 DE DICIEMBRE 19:30 HRS

CONFIRMAR ASISTENCIA
+56 9 8363 0663
c.deinterpretacion@gmail.com

Transmisión en Vivo Canal Teatro de Emergencia

MARIANO PUGA 387 POBLACIÓN LA LEGUA





ENERO

2023

COMPañÍA
TRYO TEATRO BANDA
OBRA
PARLAMENTO

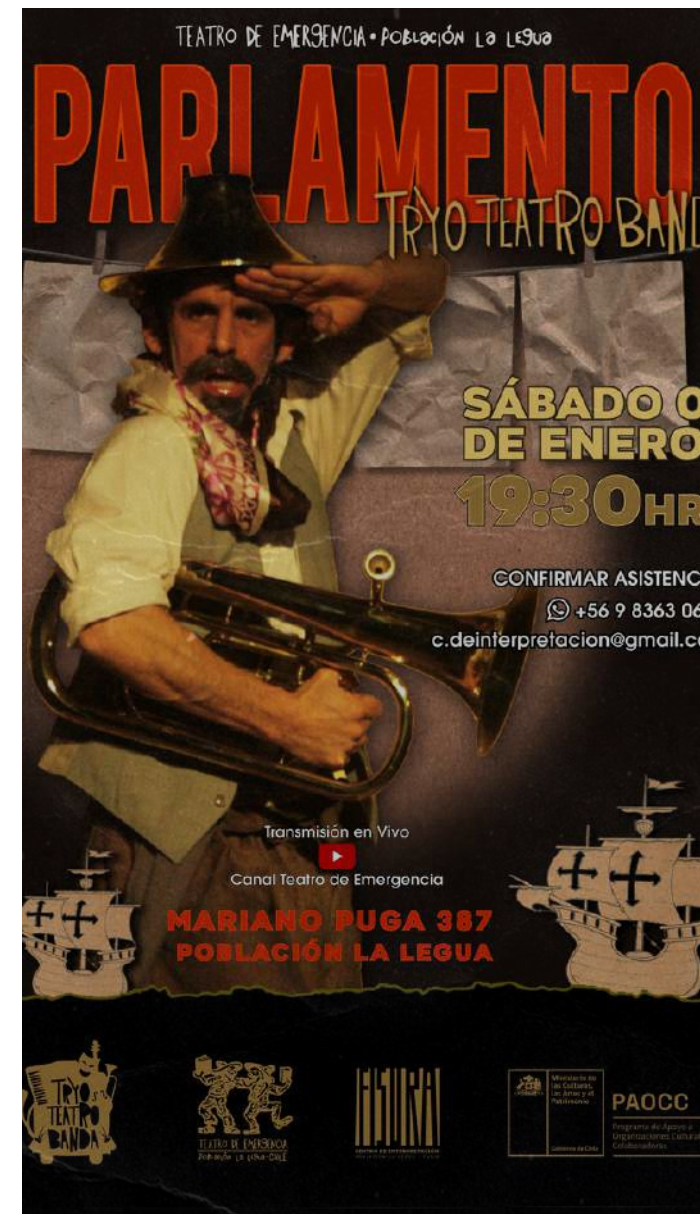
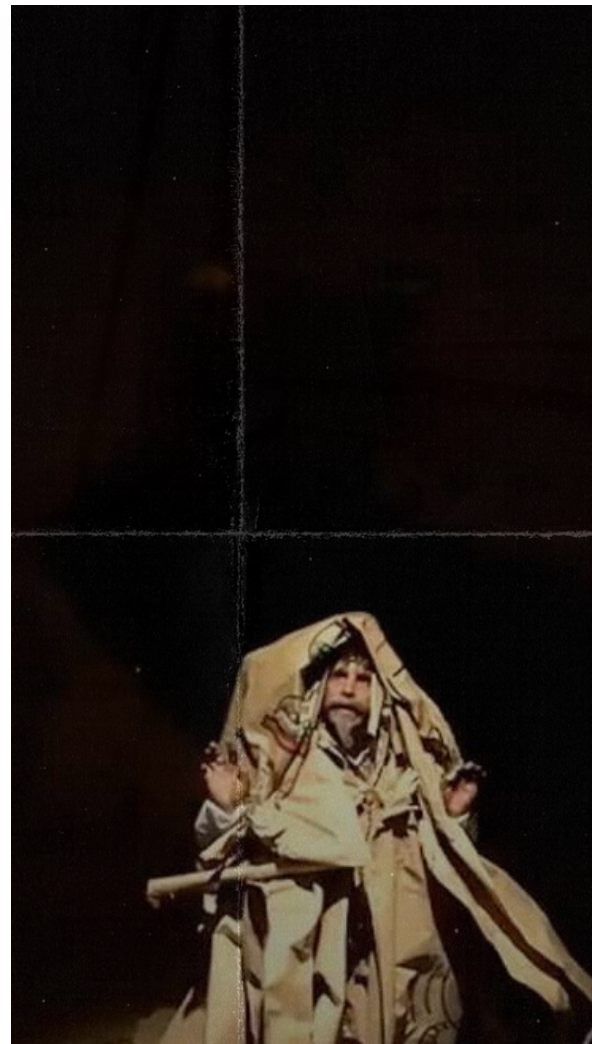





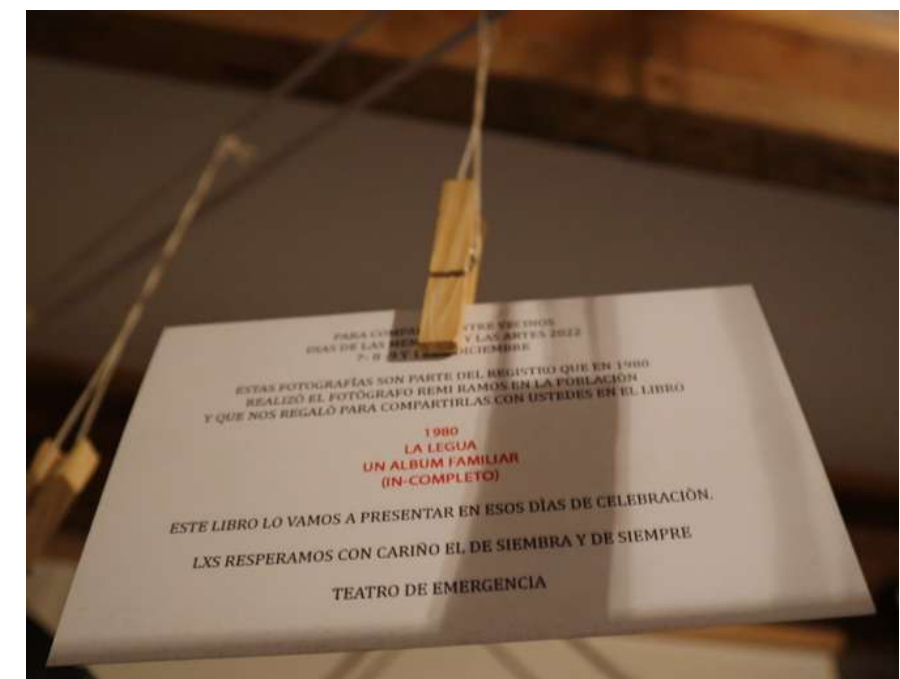





TALLER DE DANZA LATINOAMERICANA

Dirigido por:
Prof. Joaquina Poblete

Inicio: Lunes 25 de abril
a las 19:00 hrs.

Dirigido a jóvenes y adultos.

Teatro de Emergencia
Población la Legua
San Joaquín
Mariano Puga # 387

Para más información de talleres, contáctanos:
+56993001881



TALLER DE MÚSICA BANDA LATINOAMERICANA

DIRIGIDO POR:
PROF. MARCO PALMA

ACOMPAÑADO POR:
NICOLAS LEÓN

Inicio : martes 26 de abril
de 2022 a las 19:00 hrs.

Dirigido a jóvenes y adultos

Teatro de Emergencia
Población la Legua
San Joaquín
Mariano Puga # 387

Para más información de talleres, contáctanos:
+56993001881





Inscripciones cerradas

TALLER DE CIRCO

Miércoles a las 7:00 pm

PROFESOR: NILTON GUTIÉRREZ
PARA JOVENES Y ADULTOS







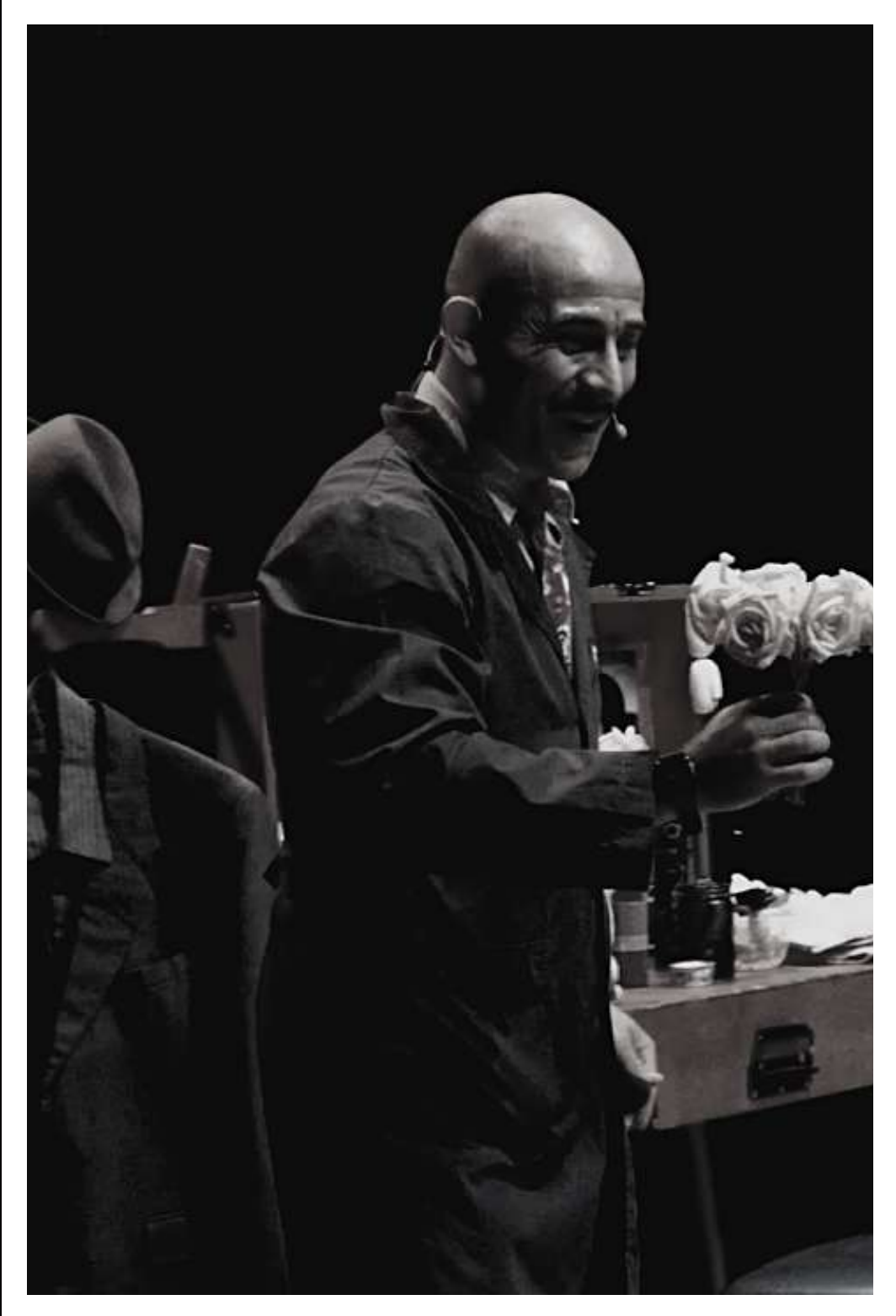

YOUTUBE

144

Suscriptores

Tu canal recibió 281 vistas en los últimos 28 días

Vistas 
281 
Casi igual al habitual

Tiempo de reproducción (horas) 
22.9 
Casi igual al habitual

Suscriptores
+3 
Un 86 % menos que los 28 días anteriores

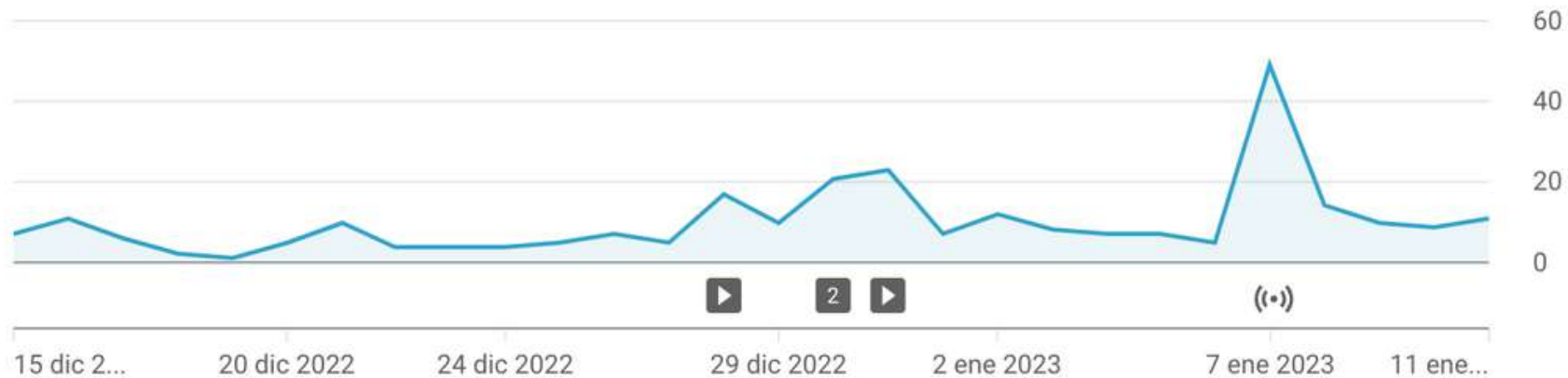

CANAL TEATRO DE EMERGENCIA

@canalteatrodeemergencia
144 suscriptores

Personalizar canal

Administrar videos

PÁGINA PRINCIPAL

VIDEOS

SHORTS

EN VIVO

LISTAS DE REPRODUCCIÓN

COMUNIDAD

CANAL >



CAPSULA 2 : Cirquina y los hermanos Silva

212 vistas · hace 7 meses

Videos ▶ Reproducir todo



Vistas habituales

Primeros 28 días

Transmisión en vivo

50-70

Videos

20-50

Shorts

—

Balance 2022



TITULO III Rendición de Fondos Entregados a Terceros Privados

I.- IDENTIFICACIÓN DEL SERVICIO O ENTIDAD QUE TRANSFIRIÓ LOS RECURSOS

Mes/Año de la rendición
ene-23

a) Nombre del servicio o entidad otorgante:

MINISTERIO DE LAS CULTURAS LAS ARTES Y EL PATRIMONIO

II.- IDENTIFICACIÓN DE LA ENTIDAD (BENEFICIARIO) QUE RECIBIÓ Y EJECUTÓ LOS RECURSOS

b) Nombre del Beneficiario:

CENTRO PARA EL DESARROLLO DE LAS ARTES IDENT

RUT:

65.490.630-0

Monto en \$

86.522.277

Monto total transferido moneda nacional

Banco o Institución Financiera donde se depositaron los recursos

BANCO ESTADO

N° Cuenta Bancaria

291-0-008289-4

Comprobante de ingreso (si lleva contabilidad)

Fecha 14-01-2022

N° comprobante

Objetivo de la Transferencia
(descripción de la actividad)

PROYECTO FONDART FORTALECIMIENTO GESTIÓN Y PROGRAMACIÓN CENTRO PARA EL DESARROLLO DE LAS ARTES, IDENTIDAD Y CULTURA TEATRO DE EMERGENCIA

N° de identificación del proyecto o Programa 622713

Antecedentes del acto administrativo que lo aprueba:
Modificaciones (si las hubiere)

Resolución Min.CAP
Resolución Min.CAP

N°
N°

3718
Fecha

30-12-2022
Fecha

Item Presupuestario	Subtitulo	Item	Asignación

Fecha de inicio del Programa o proyecto

1	1	2022
---	---	------

Fecha de término

31	12	2022
----	----	------

III.-DETALLE DE TRANSFERENCIAS RECIBIDAS Y GASTOS RENDIDOS

MONTOS EN \$

c) Monto transferido

\$ 86.522.277

d) Más : Transferencias complementaria (si la hubiere)

\$ -

e) Menos: Rendiciones presentadas

\$ 84.775.784

f) Total Transferencias por rendir

\$ 1.746.493 (c + d - e) = f

MENOS RENDICIÓN DE CUENTA

g) Gastos de Operación

\$ -

h) Gastos de Personal

\$ -

i) Gastos de Inversión

\$ 2.252.789

j) Gastos de Difusión

\$ -

k) Otros

\$ -

l) Total recursos rendidos

\$ 2.252.789 (g+h+i+j+k) = l

m) SALDO POR RENDIR O REINTEGRAR

\$ -506.296 (f - l) = m

IV.- DATOS DE LOS RESPONSABLES DE LA RENDICION DE CUENTA

Nombre (representante legal)

Juan Jeanneret Brith

RUT

10975414-5

Email

juan.brith@gmail.com

Declaro que toda la documentación auténtica adjunta en esta rendición de cuentas, se rinden exclusivamente a la MINCAP, en virtud del convenio aprobado por la REX o RCT N° _____ de fecha _____.

Firma representante legal, responsable de la Rendición

USO INTERNO Min.CAP

Nombre (revisor)

RUT

Cargo



PAOCC

Programa de Apoyo a
Organizaciones Culturales
Colaboradoras
